பரப்பாதீர்கள்: சந்தேகமான செய்திகளைக் கையாள்வது எப்படி

குறுஞ்செய்தி, WhatsApp, WeChat, Line போன்ற சமூக ஊடகச் செயலிகள் போன்றவற்றின்மூலம் பொய்யான கதைகள் எளிதில் பரப்பப்படலாம்.

சந்தேகத்திற்குரிய செய்திகள் உங்களுக்கு வந்தால், நீங்கள் செய்யவேண்டியது இதுதான்:

1 செய்தியின் நம்பகத்தன்மையைச் சரி பாருங்கள்:

- செய்தி நம்பகமான மூலத்திலிருந்து வந்திருக்கிறதா?
- அதை எழுதியவர் அந்தத் துறையில் நிபுணரா?
- அந்தத் தகவலை செய்தித்தாள், தொலைக்காட்சி, வானொலி போன்ற மற்ற மூலங்களோடு சரி பாருங்கள்
- இன்னும் சந்தேகமாக இருந்தால், குடும்பத்தினரைக் கேளுங்கள்

2 பொய்யான தகவலுக்கு உரிய அறிகுறிகளைக் கவனித்துப் பாருங்கள்.

- தவறான இணையப்பக்க முகவரி குறிப்பிடப்பட்டிருப்பது
- இலக்கண அல்லது எழுத்து பிழைகள்
- சம்பந்தப்பட்ட நபர்கள், நேரம், சம்பவ இடங்கள் போன்றவற்றைப் பற்றிய அரைகுறை விவரங்கள்
- உணர்ச்சிகளுக்குக் குறிவைக்கும் உள்ளடக்கம் – நம்பமுடியாத சலுகைகளைக் கண்டு எச்சரிக்கையாக இருங்கள்

3 பகிர்வதற்கு முன்பு சிந்தியுங்கள்

- தெரியாமல் பொய்யான தகவலை நீங்களும் பரப்பாதீர்கள்

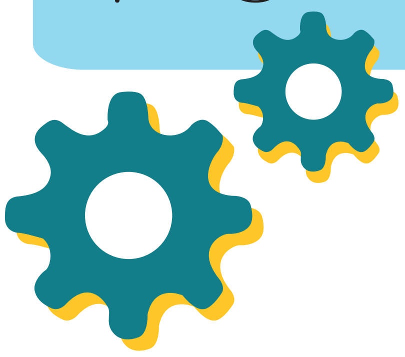

4 கட்டுக்கதைகளைத் தகர்ப்பவர்களோடு இணையுங்கள்

- தகவலை அனுப்பியவரிடம் செய்தி பொய்யானது என தெரிவியுங்கள்

Source Look at its origins. Is it trustworthy?

Understand Know what you're reading. Search for clarity.

Research Dig deeper. Go beyond the initial source.

Evaluate Find the balance. Exercise fair judgement.

s.u.r.e. Source · Understand · Research · Evaluate